

ANNEXE 6 : CARTOGRAPHIE DES SITES NATURA 2000

Le département de la Guadeloupe ne détenant pas de zones classifiées Natura 2000, il a été choisi de représenter la situation du projet par rapport aux zones ZNIEFF de type 1 & 2 les plus proches (source : [site de l'Inventaire National du Patrimoine Naturel \(INPN\)](#))

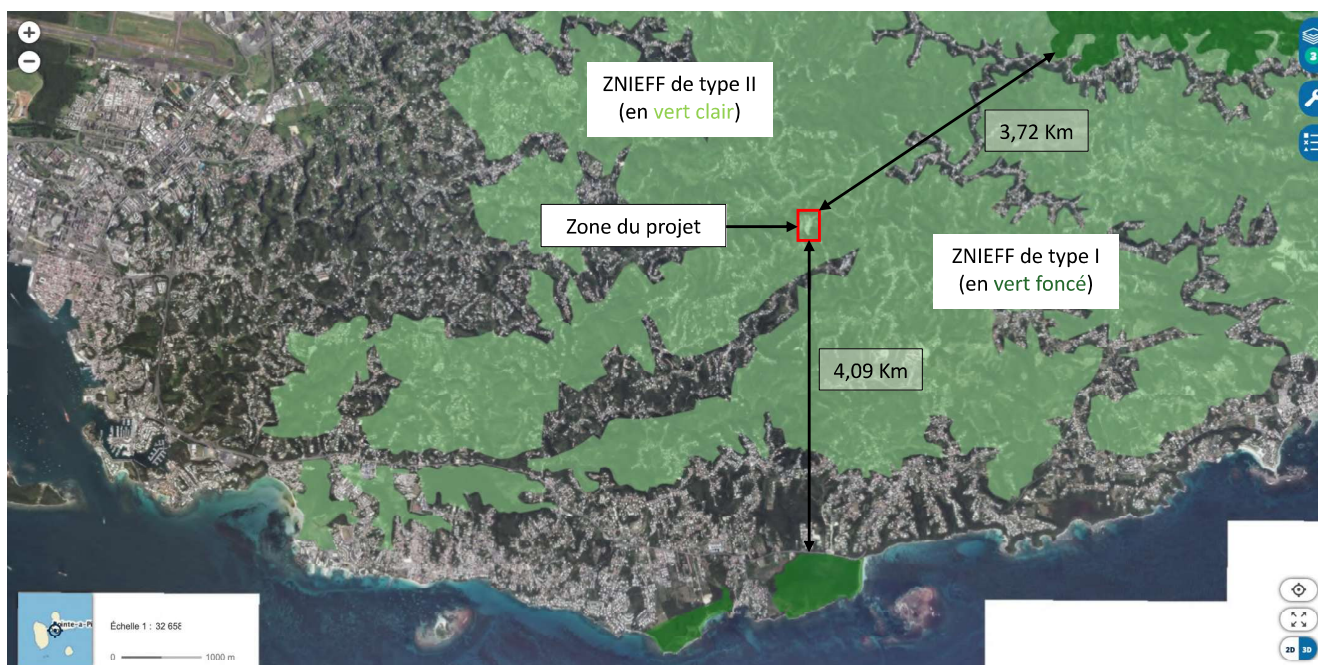

ANNEXE 7 : EXTRAIT DE PLAN CADASTRAL POUR LE PROJET D'INSTALLATION DE CENTRALES PHOTOVOLTAÏQUES

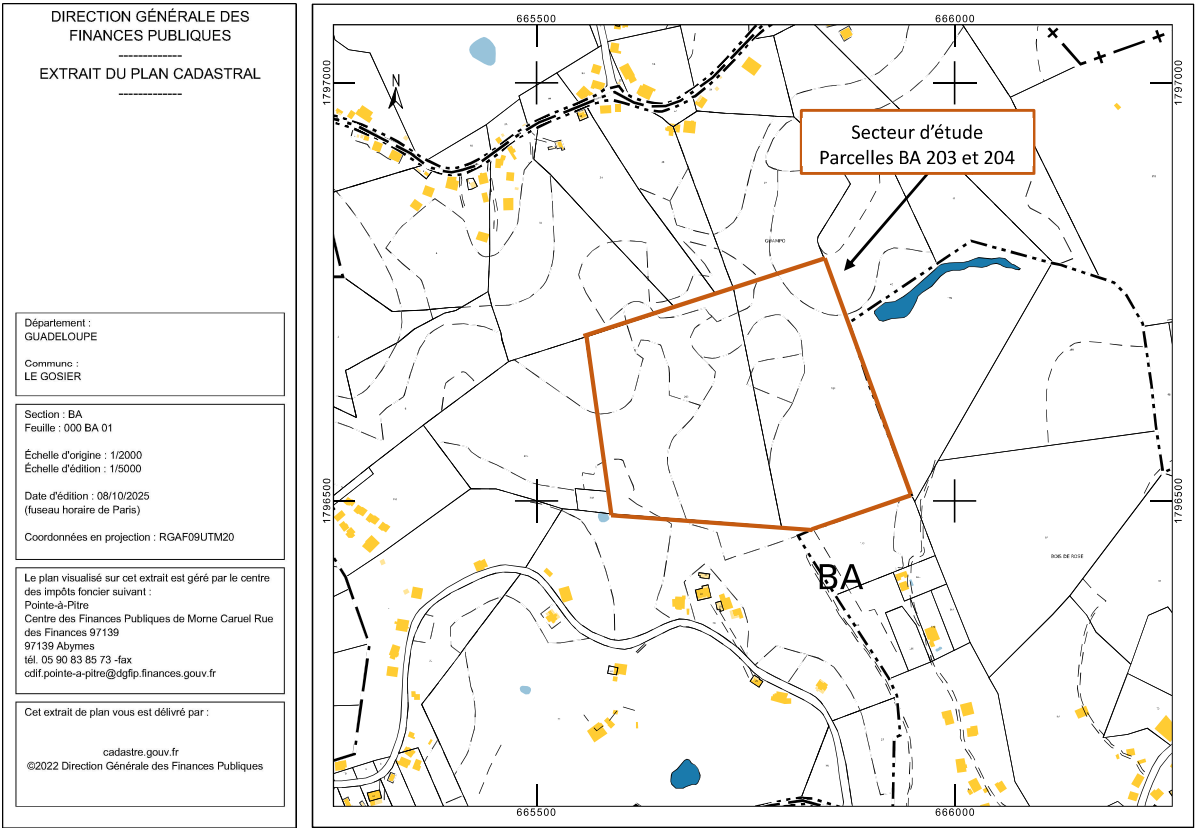

ANNEXE 8 : FICHE DÉTAILLÉE DE LA PARCELLE BA 203

06/10/2025 10:46

Fiche information détaillée d'une parcelle - Géoportail de l'Urbanisme



geoportail-urbanisme

FICHE INFORMATION DÉTAILLÉE D'UNE PARCELLE

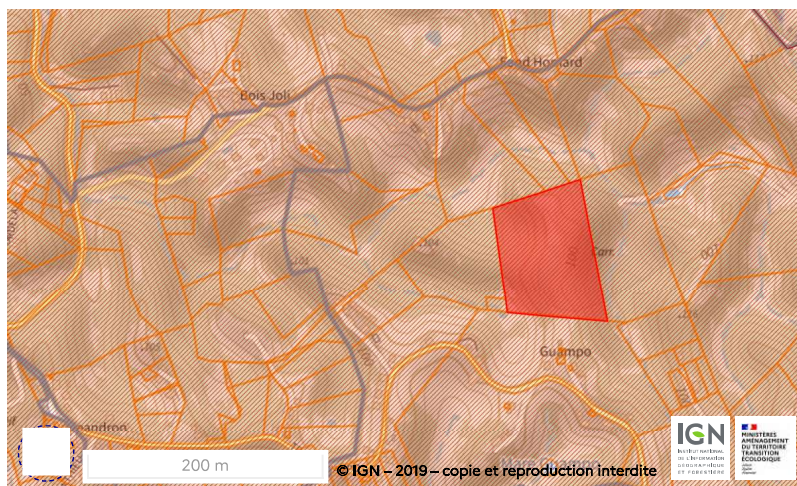

Références cadastrales

Département : 97
Commune : Le Gosier
Code Insee : 97113
Section : BA
Feuille : 1
Numéro de parcelle : 0203
Contenance : 47276 m²

Légende

SERVITUDE D'UTILITE PUBLIQUE



Plans de prévention des risques naturels prévisibles (PPRNP) et plans de prévention de risques miniers (PPRM) et documents valant PPRNP (PM1)



NB : Cette fiche a un caractère informatif et ne peut pas être considérée comme un document opposable

Certaines SUP dites "protégées" n'apparaissent pas en fiche détaillée à la parcelle. Pour plus d'informations, consultez la FAQ

SUITE : FICHE DÉTAILLÉE DE LA PARCELLE BA 204

06/10/2025 10:47

Fiche information détaillée d'une parcelle - Géoportail de l'Urbanisme



geoportail-urbanisme

FICHE INFORMATION DÉTAILLÉE D'UNE PARCELLE

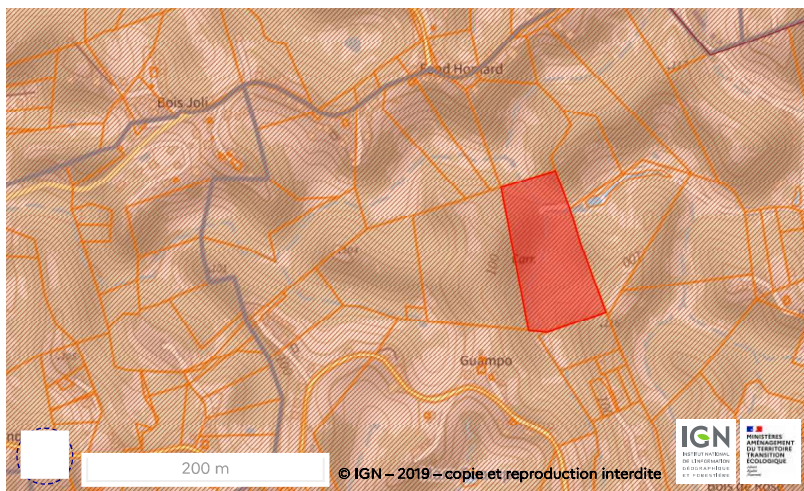

Références cadastrales

Département : 97
Commune : Le Gosier
Code Insee : 97113
Section : BA
Feuille : 1
Numéro de parcelle : 0204
Contenance : 40000 m²

Légende

SERVITUDE D'UTILITE PUBLIQUE



Plans de prévention des risques naturels prévisibles (PPRNP) et plans de prévention de risques miniers (PPRM) et documents valant PPRNP (PM1)



NB : Cette fiche a un caractère informatif et ne peut pas être considérée comme un document opposable

Certaines SUP dites "protégées" n'apparaissent pas en fiche détaillée à la parcelle. Pour plus d'informations, consultez la FAQ

ANNEXE 9 : PLAN DE PRÉVENTION DES RISQUES NATURELS - COMMUNE DU GOSIER - BA 203



PLAN DE PRÉVENTION DES RISQUES NATURELS

- Commune Le Gosier -







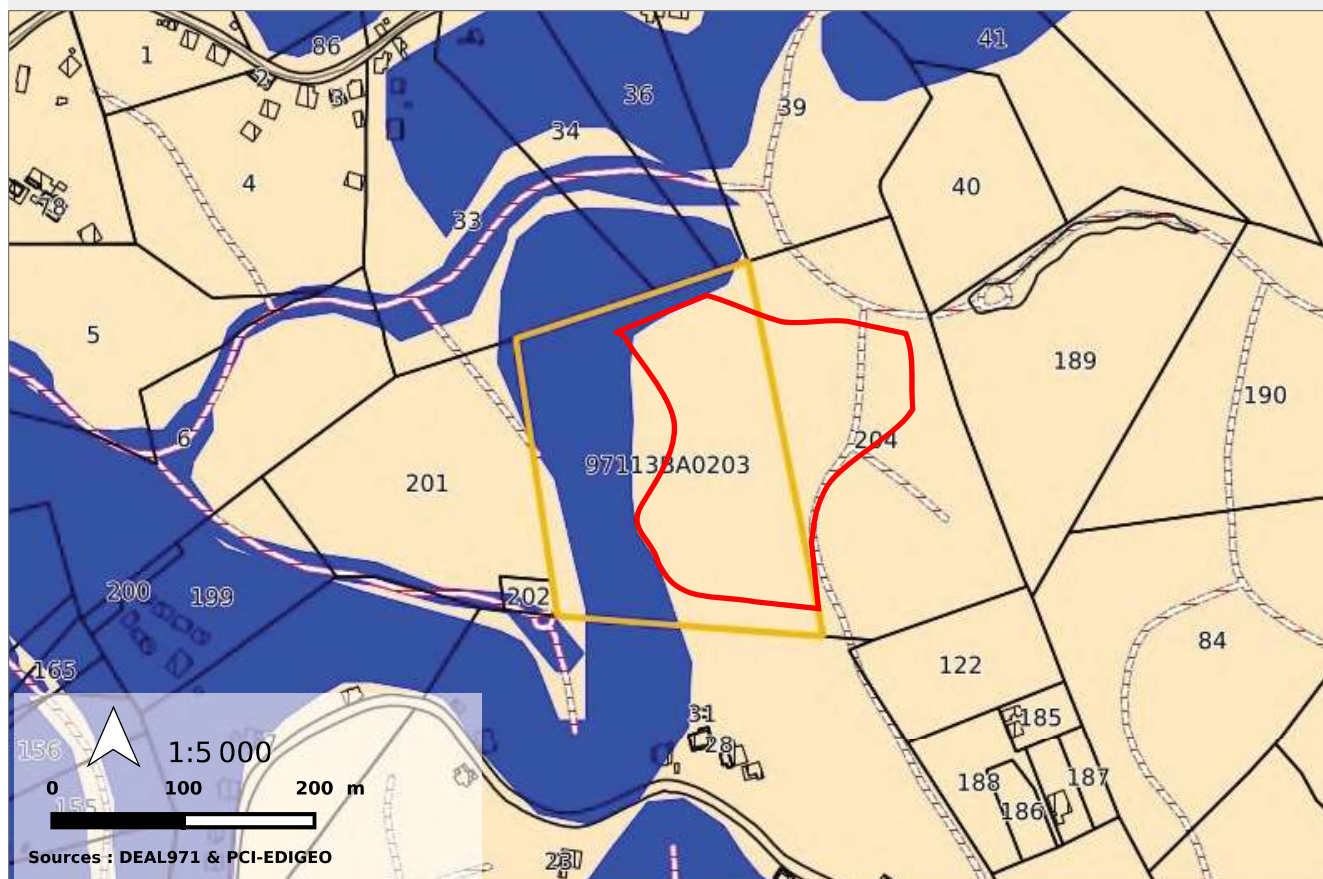

Date d'édition : 7/10/2025

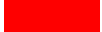
Plan de zonage réglementaire

Règlementation de la parcelle : 97113BA0203



> Légende de la carte

| Zones inconstructibles | | | | | |
|---|--|---|--|---|--------------------------|
|  | 6 - Aléa houle cyclonique fort |  | 4 - Aléa mouvement de terrain fort |  | 5 - Aléa inondation fort |
| Zones constructibles sous prescriptions | | | | | |
|  | 3 - Zones soumises à projet d'aménagement | |  | 8 - Zones de faille | |
|  | 2 - Zones soumises à prescriptions individuelles et/ou collectives | |  | 9 - Zones des grands-fonds | |
|  | 1 - Zones soumises à prescriptions individuelles | |  | 7 - Parc national | |
| | 0 - Zones soumises aux règles communes à l'ensemble du territoire | | | | |

SUITE : PLAN DE PRÉVENTION DES RISQUES NATURELS - COMMUNE DU GOSIER - BA 204







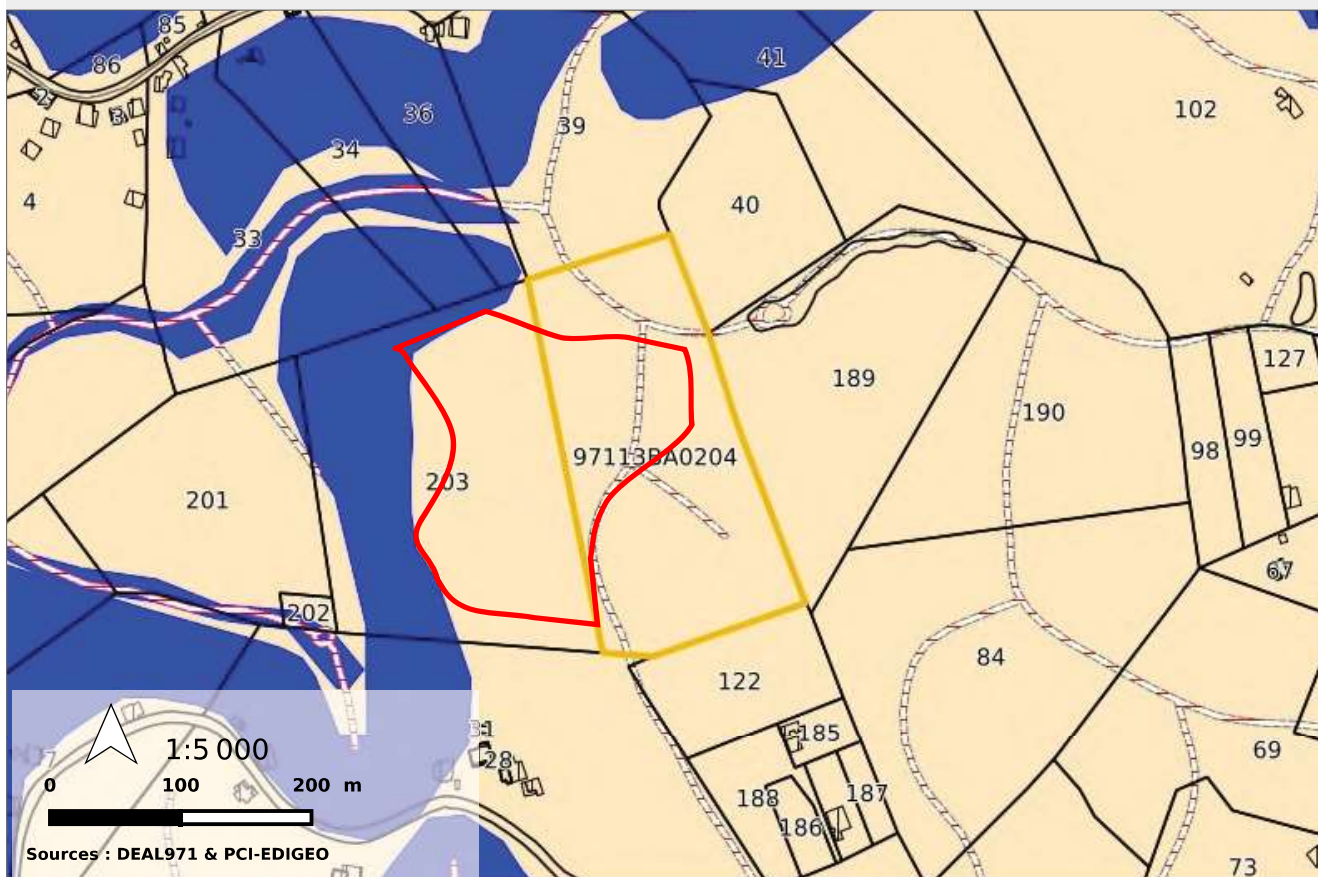



| | | |
|---|---|-----------------------------------|
|  <p>PRÉFET DE LA RÉGION GUADELOUPE</p> <p><i>Liberté Égalité Fraternité</i></p> | <p>PLAN DE PRÉVENTION DES RISQUES NATURELS - Commune Le Gosier -</p> | <p>Date d'édition : 7/10/2025</p> |
|---|---|-----------------------------------|

Plan de zonage réglementaire

Règlementation de la parcelle : 97113BA0204



> Légende de la carte

| Zones inconstructibles | | | |
|---|--|---|------------------------------------|
|  | 6 - Aléa houle cyclonique fort |  | 4 - Aléa mouvement de terrain fort |
| | |  | 5 - Aléa inondation fort |
| Zones constructibles sous prescriptions | | | |
|  | 3 - Zones soumises à projet d'aménagement |  | 8 - Zones de faille |
|  | 2 - Zones soumises à prescriptions individuelles et/ou collectives |  | 9 - Zones des grands-fonds |
|  | 1 - Zones soumises à prescriptions individuelles |  | 7 - Parc national |
|  | 0 - Zones soumises aux règles communes à l'ensemble du territoire | | |